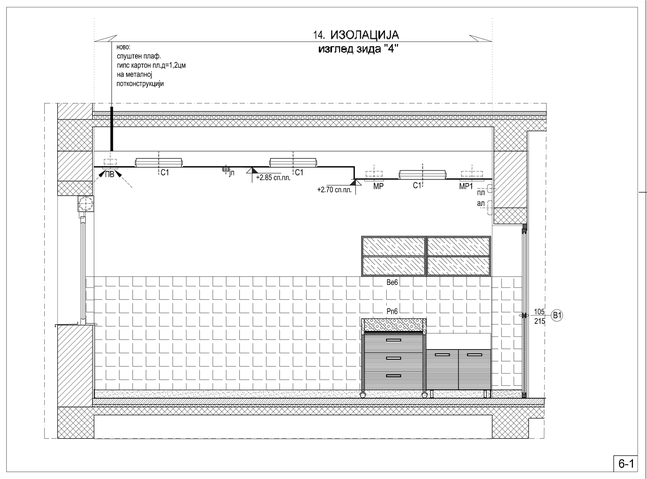

6-1

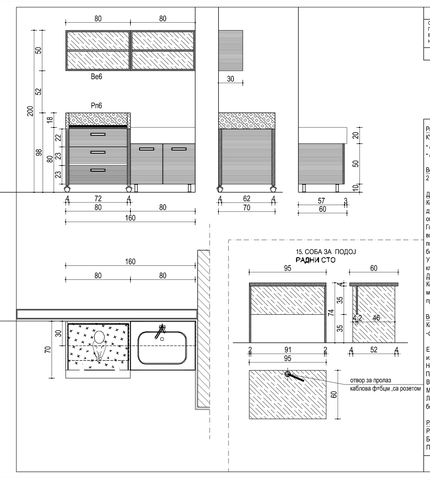

			ОЗНАКА
ОБЈЕКАТ: ГМС "НАРОДНИ ФРОНТ" 86 спрат-ОДЕЉЕЊЕ ЗА НЕОНАТОЛОГИЈУ,Београд,	14. ИЗОЛАЦИЈА	1д	Рп6
	15. СОБА ЗА ПОДОЈ **радни сто**	1п	Ве6
Р 1:20, СТОЛАРИЈА	УКУПНО:	2	

Рп6- РАДНА ПОВРШИНА СА КОРИТОМ, ТЕРМОСТАТСКОМ БАТЕРИЈОМ ЗА КУПАЊЕ И ОБРАДУ БЕБА састоји се из три дела:
- део за повијање и обраду беба - 1 ком. дим. 80x70x80+18цм,
- део испод лавабоа за купање - 1 ком. дим. 80x57x60цм + лавабо x=20цм

Ве6- ВИСЕЋИ ЕЛЕМЕНТИ-ОТВОРЕНЕ ПОЛИЦЕ
2 ком. дим. 80x30x50цм

ДЕО ЗА ПОВИЈАЊЕ И ОБРАДУ БЕБА
Корпус елемента, чела фиока, извести од ВДП медијапана бојеног ПУ лаком д=20мм. 4 ноге елемента извести такође од медијапана пресека 40x40мм и опремити их металним точкићима са кочницом.
Горњу зону тог елемента -три странице-у висини од 18цм обложити адекватним водоторним материјалом са одговарајућим пуњењем (сунђером) у тону и дезену по избору пројектанта, произвођачи и сунђераси подметач- на који се спушта беба ради обраде и повијања.
У доњој зони елемента постављају се две фиоке. Фиоке опремити металним клизачима и пластичним точкићима.
ДВОКРИЛНИ ЕЛЕМЕНАТ ИСПОД ЛАВАБОА ЗА КУПЊЕ БЕБА
Корпус елемента, фронтове-крила елемента , штелујућу полицу извести од ВДП медијапана бојеног ПУ лаком д=20мм.елемент стоји на ногицама x=10цм од пода. Отварање крила око вертикалне осе.

Ве7- ВИСЕЋИ ЕЛЕМЕНТИ-ОТВОРЕНЕ ПОЛИЦЕ
Корпус елемента. Полице извести од.-ВДП медијапана д=20мм, штелујуће -фиксирати их бочно штелујућим металним типловима, унутар елемента.

Елемента опремити потребним основом, високог квалитета, клап шарама по избору.Фиоке опремити металним клизачима и пластичним точкићима .
Ноге елемента пресека 40x40мм и опремити металним точкићима са кочницом.
Предњедити прозром ручице и ногице x=10цм по избору пројектанта.
Виселе елементе опремити елементима за качење на зид.
Међусобна веза елемената се врши металним шрафовима са украсним главама.
Лепуће плоче елемента извести од једнострано фурнираног лесонита д=8мм у боји медијапана.Завршна обрада: бојено ПУ лаком у тону по избору пројектанта.

РАДНИ СТО У ПРОСТОРИЈИ БР.15 СОБА ЗА ПОДОЈ
Радни сто 1ком. дим. 95x60x74цм
Бочне странице стола и попречну страницу извести од ВДП медијапана бојеног ПУ лаком д=20мм. Радна плоча- ВДП медијапан д=40мм, бојено ПУ лаком.

Напомена: мере узети на лицу места.
Напомена: радионичке цртеже оверава пројектант. Р 1:20 | 6

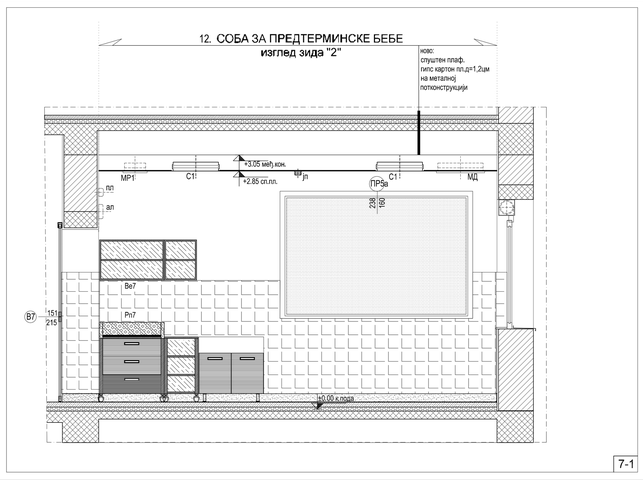

7-1

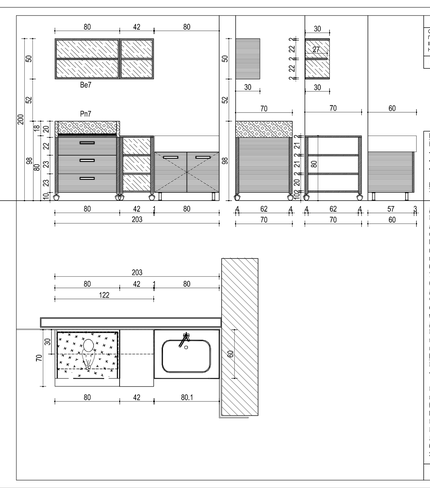

			ОЗНАКА
ОБЈЕКАТ: ГМС "НАРОДНИ ФРОНТ" 86 спрат-ОДЕЉЕЊЕ ЗА НЕОНАТОЛОГИЈУ,Београд,	11/ **терминска деца**	1д	Рп7
	12/ предтермин. бебе	1д	Ве7
	гр. фототерапија	1п	
Р 1:20, СТОЛАРИЈА	УКУПНО:	3	

Рп7- РАДНА ПОВРШИНА СА КОРИТОМ, ТЕРМОСТАТСКОМ БАТЕРИЈОМ ЗА КУПАЊЕ И ОБРАДУ БЕБА састоји се из три дела:
-део за повијање и обраду беба- 1 ком. дим. 80x70x80+18цм,
-полица за прибор материјал- 1 ком. дим. 42x70x80цм,
- део испод лавабоа за купање- 1 ком. дим. 80x57x60цм + лавабо x=20цм

Ве7- ВИСЕЋИ ЕЛЕМЕНТИ-ОТВОРЕНЕ ПОЛИЦЕ
1 ком. дим. 80x30x50цм + 1 ком. дим. 42x30x50цм

ДЕО ЗА ПОВИЈАЊЕ И ОБРАДУ БЕБА
Корпус елемента, чела фиока, извести од ВДП медијапана бојеног ПУ лаком д=20мм. 4 ноге елемента такође од медијапана пресека 40x40мм и опремити их металним точкићима са кочницом.
Горњу зону тог елемента -три странице-у висини од 18цм обложити адекватним водоторним материјалом са одговарајућим пуњењем (сунђером) у тону и дезену по избору пројектанта, произвођачи и сунђераси подметач- на који се спушта беба ради обраде и повијања.
У доњој зони елемента постављају се две фиоке. Фиоке опремити металним клизачима и пластичним точкићима.
ДЕО СА ПОЛИЦАМА
Фиксне полице, извести од ВДП медијапана бојеног ПУ лаком д=20мм. 4 ноге елемента такође од медијапана пресека 40x40мм и опремити их металним точкићима са кочницом.
ДВОКРИЛНИ ЕЛЕМЕНАТ ИСПОД ЛАВАБОА ЗА КУПЊЕ БЕБА
Корпус елемента, фронтове-крила елемента , штелујућу полицу извести од ВДП медијапана бојеног ПУ лаком д=20мм.елемент стоји на ногицама x=10цм од пода. Отварање крила око вертикалне осе.
Ве7- ВИСЕЋИ ЕЛЕМЕНТИ-ОТВОРЕНЕ ПОЛИЦЕ
Корпус елемента. Полице извести од.-ВДП медијапана д=20мм, штелујуће -фиксирати их бочно штелујућим металним типловима, унутар елемента.

Елемента опремити потребним основом, високог квалитета, клап шарама по избору.Фиоке опремити металним клизачима и пластичним точкићима .
Ноге елемента пресека 40x40мм и опремити металним точкићима са кочницом.
Предњедити прозром ручице и ногице x=10цм по избору пројектанта.
Виселе елементе опремити елементима за качење на зид.
Међусобна веза елемената се врши металним шрафовима са украсним главама.
Лепуће плоче елемента извести од једнострано фурнираног лесонита д=8мм у боји медијапана.
Завршна обрада: бојено ПУ лаком у тону по избору пројектанта.

Напомена: мере узети на лицу места.
Напомена: радионичке цртеже оверава пројектант. Р 1:20 | 7

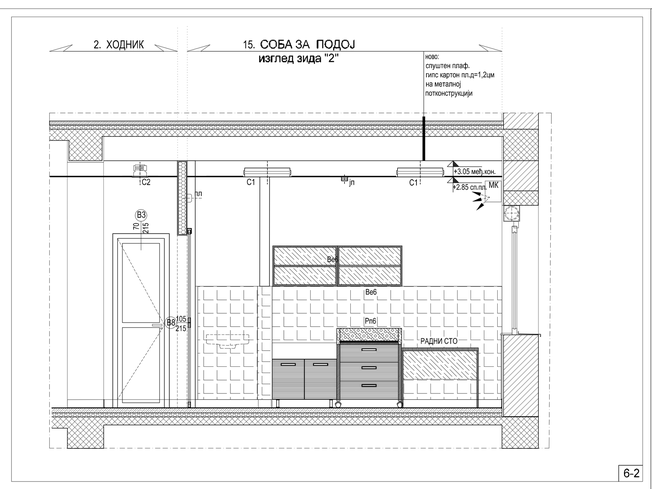

6-2

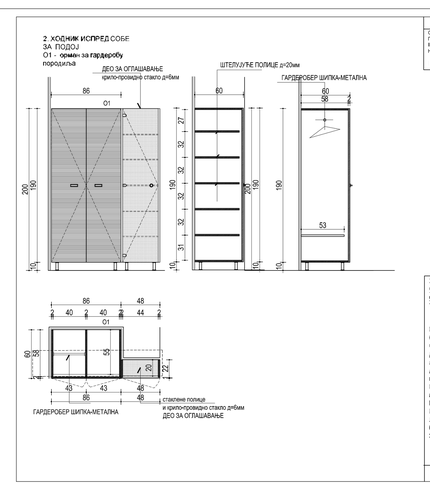

			ОЗНАКА
ОБЈЕКАТ: ГМС "НАРОДНИ ФРОНТ" 86 спрат-ОДЕЉЕЊЕ ЗА НЕОНАТОЛОГИЈУ,Београд,	2. ХОДНИК ИСПРЕД СОБЕ ЗА ПОДОЈ	1	О1
		-	
Р 1:20, СТОЛАРИЈА	УКУПНО:	1	

2. ХОДНИК ИСПРЕД СОБЕ ЗА ПОДОЈ
О1 - ОРМАН ЗА ГАРДЕРОБУ ПОРОДИЉА -ДВОКРИЛНИ са делом за оглашавање
1 ком. дим. 86x60x200цм,+48x20x200цм (део за оглашавање)

Корпус елемента ,крила елемента , штелујуће полице извести од ВДП медијапана бојеног ПУ лаком д=20мм,елемент стоји на ногицама x=10цм од пода.
Отварање крила око вертикалне осе.
ДЕО ЗА ОГЛАШАВАЊЕ Корпус елемента ,извести од ВДП медијапана бојеног ПУ лаком д=20мм,крила елемента , штелујуће полице извести од провидног стакла д=8мм , елемент стоји на ногицама x=10цм од пода. Отварање крила око вертикалне осе, крило по потреби опремити бравицом за закључавања.
Елемента опремити потребним основом, високог квалитета, клап шарама по избору. Предњедити прозром ручице и ногице x=10цм по избору пројектанта.
Предњедити гардеробер шипку-металну за качење гардеробе.
Међусобна веза елемената се врши металним шрафовима са украсним главама.
Лепуће плоче елемента извести од једнострано фурнираног лесонита д=8мм у боји медијапана.
Завршна обрада: бојено ПУ лаком у тону по избору пројектанта.

Напомена: мере узети на лицу места.
Напомена: радионичке цртеже оверава пројектант. Р 1:20 | 8

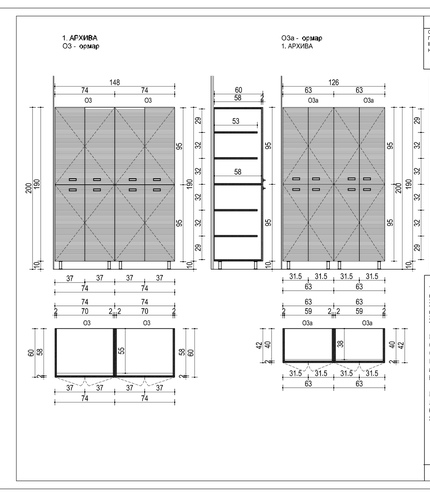

		О3	О3а	ОЗНАКА
ОБЈЕКАТ: ГМС "НАРОДНИ ФРОНТ" 86 спрат-ОДЕЉЕЊЕ ЗА НЕОНАТОЛОГИЈУ,Београд,		-	-	О3
	1. АРХИВА	2	2	О3а
Р 1:20, СТОЛАРИЈА	УКУПНО:	2	2	

1. АРХИВА
О3 - ОРМАР-ЧЕТВОРОКРИЛНИ
2 ком. дим. 74x 60x200цм,
О3а - ОРМАР-ЧЕТВОРОКРИЛНИ
2 ком. дим. 63x 42x200цм,

Корпус елемента ,крила елемента , штелујуће полице извести од ВДП медијапана бојеног ПУ лаком д=20мм,елемент стоји на ногицама x=10цм од пода.
Отварање крила око вертикалне осе.
Елемента опремити потребним основом, високог квалитета, клап шарама по избору. Предњедити прозром ручице и ногице x=10цм по избору пројектанта.
Крила опремити бравицом за закључавање.

Међусобна веза елемената се врши металним шрафовима са украсним главама.
Лепуће плоче елемента извести од једнострано фурнираног лесонита д=8мм у боји медијапана.
Завршна обрада: бојено ПУ лаком у тону по избору пројектанта.

Напомена: мере узети на лицу места.
Напомена: радионичке цртеже оверава пројектант. Р 1:20 | 9

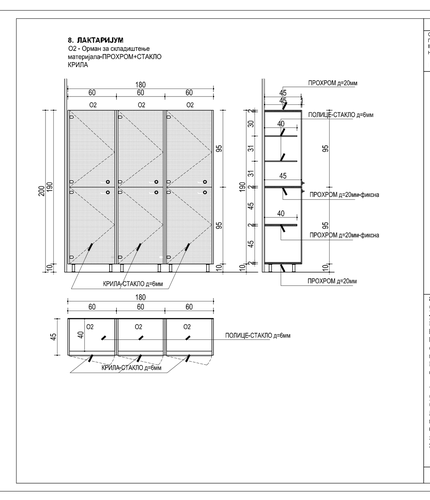

		О2	С2	ОЗНАКА
ОБЈЕКАТ: ГМС "НАРОДНИ ФРОНТ" 86 спрат-ОДЕЉЕЊЕ ЗА НЕОНАТОЛОГИЈУ,Београд,	8. ЛАКТАРИЈУМ	3	-	О2
	13.СЕСТРЕ-ОДМОР	-	1	С2
Р 1:20, СТОЛАРИЈА	УКУПНО:	3	1	

13.СЕСТРЕ-ОДМОР
С2 - СКЛОПИВИ СТО

8. ЛАКТАРИЈУМ
О2 - Орман за складиштење материјала-ПРОХРОМ+СТАКЛО КРИЛА -ЈЕДНОКРИЛНИ, 3 ком. дим. 60x45x200цм,
Корпус елемента д=20мм извести од прохрома.
Елемент стоји на ногицама x=10цм од прохрома.
Полице- провидно стакло д=6мм.На средини елемента између крила раздвојна фиксна прохром полица д=20мм, као и у доњем делу једна прохром фиксна полица.
Крила елемента - мечено стакло д=6мм, отварају се око вертикалне осе, опремљена адекватним оковом са видним прохром шарама и прохром ручицом

13.СЕСТРЕ-ОДМОР
С2 - СКЛОПИВИ СТО 1 ком. дим. 80x 40+40 x80цм,
Склопиви сто извести од ВДП медијапана бојеног ПУ лаком д=40мм,
Лучни део који је сборен по потреби се диже у хоризонтални положај и заједно са померљивом ногом чини расклопиви сто.
Сто опремити потребним оковом, клавир шарама и елементима за фиксирање у зид ако је потребно.
Завршна обрада: бојено ПУ лаком у тону по избору прој.

Напомена: мере узети на лицу места.
Напомена: радионичке цртеже оверава пројектант. Р 1:20 | 10

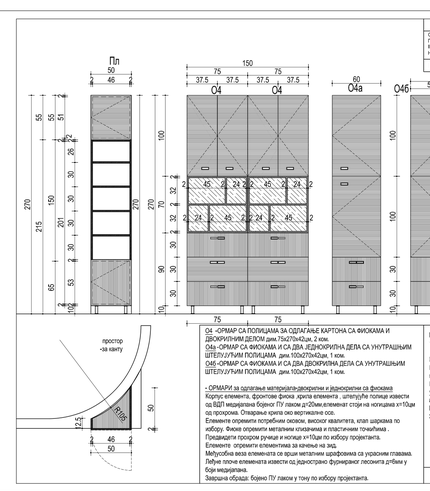

		пл	О4	О4а	О4б	ОЗНАКА
ОБЈЕКАТ: ГМС "НАРОДНИ ФРОНТ" 86 спрат-ОДЕЉЕЊЕ ЗА НЕОНАТОЛОГИЈУ,Београд,	5. ХОДНИК	-	2	1	1	пл
	2. ХОДНИК	1	-	-	-	О4
						О4а
Р 1:20, СТОЛАРИЈА	УКУПНО:	1	2	1	1	О4б

О4 -ОРМАР СА ПОЛИЦАМА ЗА ОДЛАГАЊЕ КАРТОНА СА ФИОКАМА И ДВОКРИЛНИМ ДЕЛОМ,дим.75x270x42цм, 2 ком.
О4а -ОРМАР СА ФИОКАМА И СА ДВА ЈЕДНОКРИЛНА ДЕЛА СА УНУТРАШЊИМ ШТЕЛУЈУЋИМ ПОЛИЦАМА ,дим.100x270x42цм, 1 ком.
О4б -ОРМАР СА ФИОКАМА И СА ДВА ДВОКРИЛНА ДЕЛА СА УНУТРАШЊИМ ШТЕЛУЈУЋИМ ПОЛИЦАМА ,дим.100x270x42цм, 1 ком.

- ОРМАРИ за одлагање материјала-двокрилни и једнокрилни са фиокана
Корпус елемента, фронтове-фиока ,крила елемента , штелујуће полице извести од ВДП медијапана бојеног ПУ лаком д=20мм,елемент стоји на ногицама x=10цм од пода.
Отварање крила око вертикалне осе.
Елемента опремити потребним основом, високог квалитета, клап шарама по избору. Фиоке опремити металним клизачима и пластичним точкићима .
Предњедити прозром ручице и ногице x=10цм по избору пројектанта.
Елемента опремити елементима за качење на зид.
Међусобна веза елемената се врши металним шрафовима са украсним главама.
Лепуће плоче елемента извести од једнострано фурнираног лесонита д=8мм у боји медијапана.
Завршна обрада: бојено ПУ лаком у тону по избору пројектанта.

ПЛ-ОТВОРЕНА ПОЛИЦА У ХОДНИКУ БР.2
1 ком. дим. 50 x 270цм

Корпусе елемената извести од медијапана д=20мм.
Полице- медијапан д=20мм, штелујући -фиксирати их бочно штелујућим металним типловима, унутар елемента.
Предњедити елементе за фиксирање полице за зид.
у доњем делу полиці оставити простор за канту.
испод полиці део за складиштење са крилом које се отвара око вертикалне осе.
Предњедити прозром ручице и ногице x=10цм по избору пројектанта.
Завршна обрада: бојено ПУ лаком у тону по избору пројектанта.

Напомена: мере узети на лицу места.
Напомена: радионичке цртеже оверава пројектант. Р 1:20 | 11

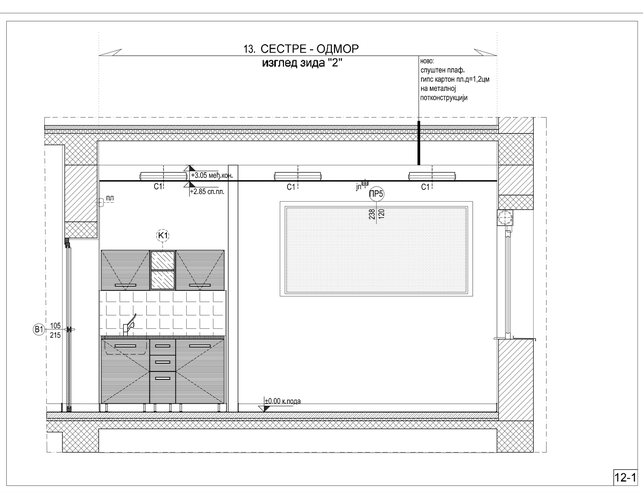

12-1

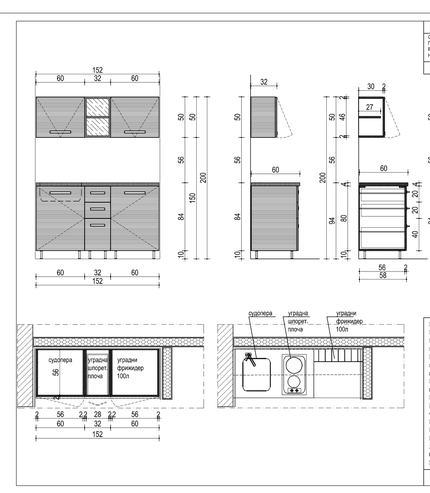

			ОЗНАКА
ОБЈЕКАТ: ГМС "НАРОДНИ ФРОНТ" 86 спрат-ОДЕЉЕЊЕ ЗА НЕОНАТОЛОГИЈУ,Београд,	**ЧАЈНА КУХИЊА** ПРОСТОРИЈА:		К1
	6/ ЛЕКАРСКА СОБА	1д	
	13/ СЕСТРЕ - ОДМОР	1п	
Р 1:20, СТОЛАРИЈА	УКУПНО:	2	

К1-КУХИЊСКИ ЕЛЕМЕНТИ-ЧАЈНА КУХИЊА
Корпусе елемената извести од ВДП медијапана д=20мм.
Полице -ВДП медијапан д=20мм, штелујуће -фиксирати их бочно штелујућим металним типловима, унутар елемента, видна полиці је фиксна.
Крила и чела фиока извести од ВДП медијапана д=20мм, отварају око вертикалне осе, а код горњих елемената око горње хоризонталне осе, према шеми.
Елементе опремити потребним оковом, високог квалитета, клап шарама, прохром ручицама по избору пројектанта.
Виселе елементе опремити елементима за качење на зид.
Међусобна веза елемената се врши металним шрафовима са украсним главама.
Фиоке опремити металним клизачима и пластичним точкићима .
На контактну зиду и радне плоче предњедити алуминијумске дихт лајсне
Предњедити АП решетку испод уграђног фрижидера.
Радна плоча д=38мм по избору пројектанта
Лепуће плоче елемената извести од једнострано фурнираног лесонита д=8мм у боји медијапана.
Завршна обрада: бојено ПУ лаком у тону по избору пројектанта.

Напомена: мере узети на лицу места.
Напомена: радионичке цртеже оверава пројектант. Р 1:20 | 12